

北一區區域教學中心圖書資源服務平台

申請虛擬借書證操作流程

I. 登入方式

II. 選擇借證的學校

III. 完成申請

IV. 資料確認

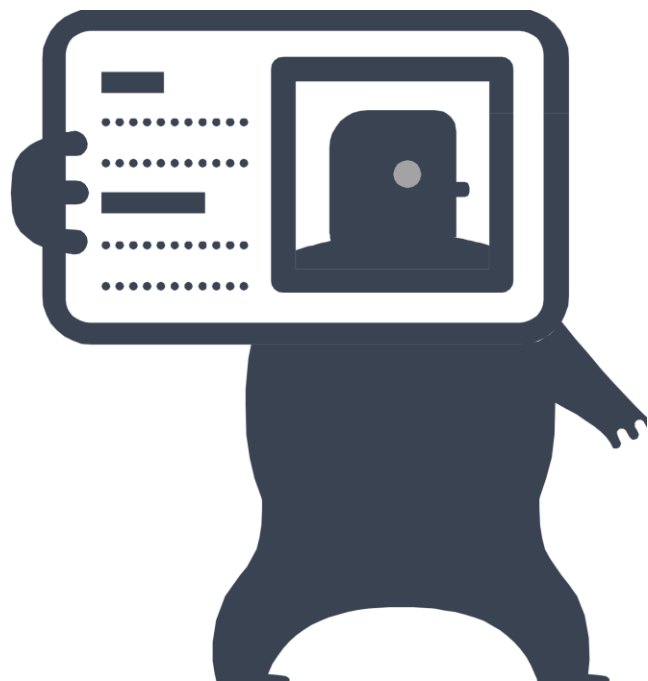

I. 登入方式：

 [回目錄](#)

1. 讀者網址：<http://library.nttlrc.scu.edu.tw/user/Login.aspx>

2. 以政大讀者申請陽明借書證為例：

學校：政大 · 帳號：xxx · 密碼：xxx · 點選『登入』



II. 選擇借證的學校：

 [回目錄](#)

3. 勾選要借虛擬證的學校

4. 點選『下一步』



	學校名稱	全部數目	可借數目	預約人數
<input type="checkbox"/>	東吳	20	20	0
<input type="checkbox"/>	臺北大	10	10	0
<input type="checkbox"/>	海大	10	10	0
<input type="checkbox"/>	北藝大	20	20	0
<input checked="" type="checkbox"/>	陽明	20	19	0
<input type="checkbox"/>	銘傳	20	20	0
<input type="checkbox"/>	實踐	5	5	0
<input type="checkbox"/>	輔大	10	10	0
<input type="checkbox"/>	真理	5	5	0
<input type="checkbox"/>	淡江	20	20	0
<input type="checkbox"/>	景文	5	5	0
<input type="checkbox"/>	北體	5	5	1
<input type="checkbox"/>	國醫	5	5	0

III. 完成申請：

- 5. 完成申請虛擬借書證，顯示所借證的資料
- 6. 點選『列印』

Northern ILS 北一區夥伴學校讀者服務系統
Interlibrary Loan of Northern Taiwan Teaching & Learning Resource Center

政大 東吳大學虛擬一 您好!

館際借閱

- ▶ 申請代借代還
- ▶ 北一區夥伴學校館際借書證
- ▶ 我的借書證

個人化書單

- ▶ 借閱歷史書單
- ▶ 待借書單
- ▶ 借閱中書單
- ▶ 申請紀錄
- ▶ 違規紀錄
- ▶ 借書證借書紀錄

個人化服務

- ▶ 基本資料
- ▶ 參數設定
- ▶ 我的收藏

申請北一區夥伴學校館際借書證 登出

館際借閱>>申請北一區夥伴學校館際借書證

步驟一:選擇學校 步驟二:完成確認

借書證所屬學校	申請單編號	借書證編號	申請日期	歸還期限	功
陽明	NCCU-NUP-130910-001	C0019	2013/09/10	2013/09/13	列印

IV. 資料確認：

- 7. 顯示所借證的詳細資料

Northern ILS

北一區夥伴學校借書證

申請人： 東吳大學虛擬一 使用期限： 2013年09月13日

讀者證號： 9999999999999999 申請日期： 2013年09月10日

所屬學校： 政大 受理館： 陽明

實體證號： C0019 驗證碼： 9999999999999999

本人持線上列印之借書證及學生證或服務證正本，到合作館辦理借書，不得委託他人代辦。